

Allgemeine Angaben	Auftrag Nr.	Verfasser <i>lg, szü, rsw, pam</i>
Gemeinde <i>Pfäfers</i>	Eigentümer <i>OG Pfäfers</i>	Datum <i>13.7.2018</i>
Lokalname <i>Glatrüti</i>	Bestand Nr.	Waldstandort <i>51/50/46</i>
Waldfunktionen <input type="checkbox"/> Holzproduktion <input type="checkbox"/> Biodiversität <input type="checkbox"/> Erholung <input checked="" type="checkbox"/> Schutz <input type="checkbox"/> Steinschlag <input checked="" type="checkbox"/> Lawinen <input type="checkbox"/> Rutschung <input type="checkbox"/> Gerinne	Flächengrösse <i>2.7 ha</i>	Letzter Eingriff -
	Alter <i>28</i>	Nächster Eingriff <i>Kontrolle 2028</i>
	Entwicklungsstufe <input type="checkbox"/> Jungwuchs <input type="checkbox"/> Dickung <input checked="" type="checkbox"/> Stangenholz 1 <input type="checkbox"/> Stangenholz 2 <input type="checkbox"/> Stufiger Bestand	Entstehung <input checked="" type="checkbox"/> Naturverjüngung <input type="checkbox"/> Pflanzung (was) <input checked="" type="checkbox"/> Ersteingriff <input type="checkbox"/> Folgeeingriff
Feinerschliessung geplant und im Gelände markiert?		Quellschutzzone? (Planbeilage) -
Waldbauziel (Baumarten, %) <i>Fi 50%, Ta 5%, Lä/Fö 5%, BAH 30%, Bu 5%, üLbh 5% / zukünftig Gruppenplenterung</i>		Laubholzanteil (%) <i>40 %</i>
Eingriff für folgende Z-Bäume (Art, Anzahl pro Fläche) <i>max. 80 Z-Bäume</i> <i>20 Ta, 10 Lä/Fö, 10 Bu, 5 üLbh, 35 BAH // Auch unterdrückte Ta und Bu mit Erfolgchancen gezielt fördern.</i>		
Noch kein Eingriff für folgende Zielbaumarten <i>Fichte</i>		
Rottenpflege Rottengrösse: Gassenbreite:	Kammerung Kammergrösse: <i>siehe Plan</i> Gassenbreite: <i>mind. 12m</i>	<i>Ca. 250m Gassenlänge. Lbh und Ta/Lä/Fö in Gassen stehen lassen.</i>
Weitere Massnahmen <input type="checkbox"/> Austrichtern / Kulturpflege <input type="checkbox"/> Schlagpflege <input type="checkbox"/> Kronenschnitt <input type="checkbox"/> Wertastung Z-Bäume Baumarten: Astungshöhe: <input type="checkbox"/> Nielenbekämpfung <input type="checkbox"/> Neophytenbekämpfung Arten: <input type="checkbox"/>	Wildschaden- verhütung erstellen unterhalten entfernen Verbisschutz <input type="checkbox"/> <input type="checkbox"/> <input type="checkbox"/> Fegeschutz <input type="checkbox"/> <input type="checkbox"/> <input type="checkbox"/> Schälenschutz <input type="checkbox"/> <input type="checkbox"/> <input type="checkbox"/> Massnahmen:	Ausführung <input checked="" type="checkbox"/> Arbeitshöhe <input type="checkbox"/> Am Boden <input type="checkbox"/> Ringeln <input type="checkbox"/> Knicken <input type="checkbox"/> Querlegen <input type="checkbox"/> Entrinden <input checked="" type="checkbox"/> Bäume BHD >20 zerkleinern
		Ausführung, Datum

Notfallorganisation

REGA 1414

Sanität 144

Koordinaten Luftrettung: **2'757'250 / 1'204'270**

Koordinaten Bodenrettung: **2'757'345 / 1'204'220**

Bemerkungen

In den lückigen Ahorn-reichen Partien (weiss umrandet) nur sehr wenige bis keine Z-Bäume bestimmen/fördern.

Oberer Gassenrand im Gelände markiert.

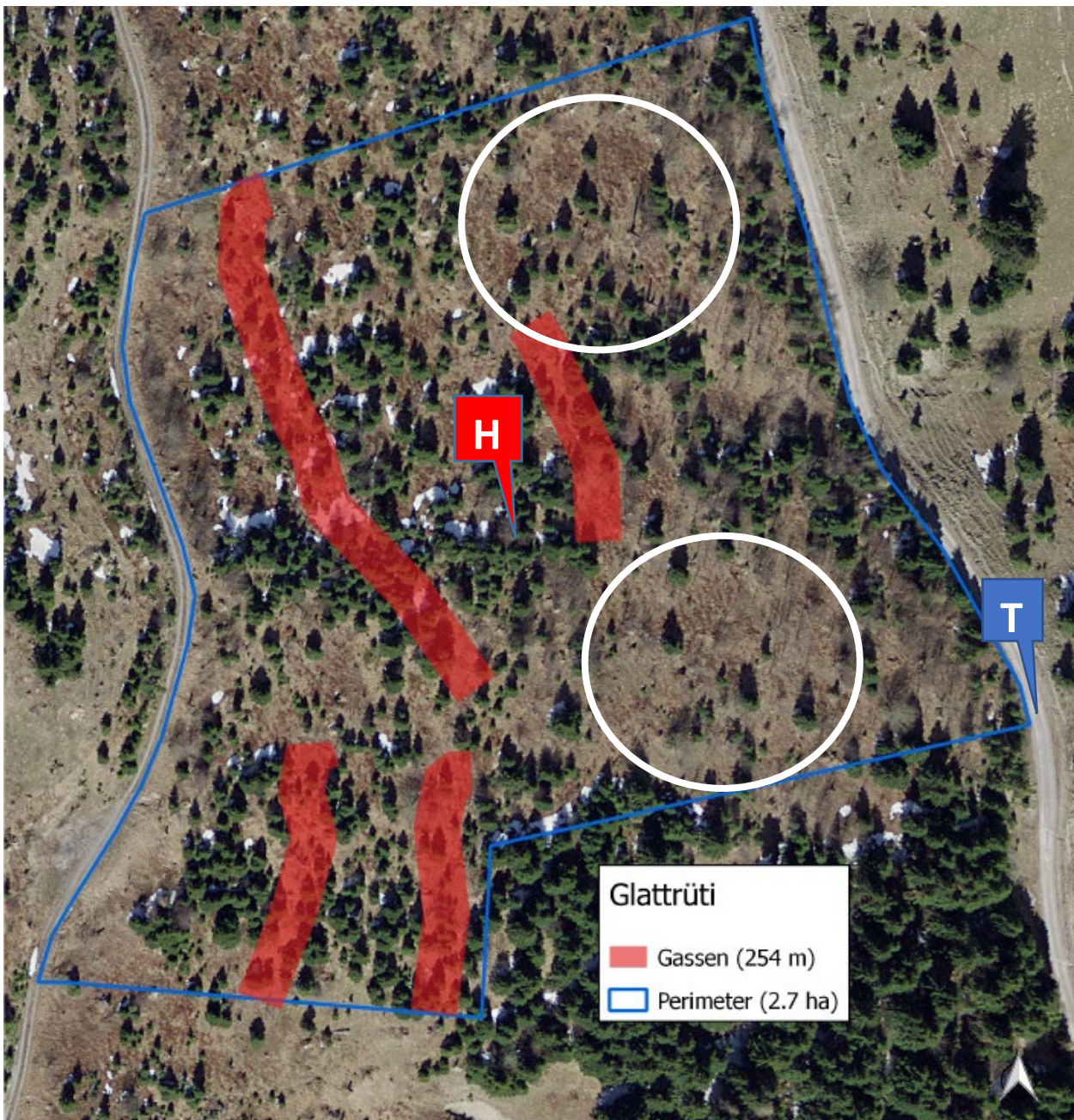

Orthophoto: geodata © swisstopo
lg, 15.8.2018

